

# Златоруновский сельсовет Ужурский район

## Генеральный план

Карта границ населенных пунктов, входящих в состав поселения  
Златоруновского сельсовета  
М1:50000



### Условные обозначения

Границы единиц административно-территориального деления Российской Федерации

- Граница муниципального района, Существующий
- Граница населенного пункта, Планируемый
- Сельское поселение, Существующий
- Граница населенного пункта, Существующий

### Поверхностные водные объекты

- Водоем (озеро, пруд, обводненный карьер, водохранилище), Существующий

### Поверхностные водные объекты

- Водоток (река, ручей, канал), Существующий

### Земли по категориям

- Земли населенных пунктов, Существующий
- Земли населенных пунктов, Планируемый
- Земли сельскохозяйственного назначения, Существующий
- Земли сельскохозяйственного назначения, Планируемый
- Земли водного фонда, Существующий
- Земли лесного фонда, Существующий
- Земли запаса, Существующий

- Земли промышленности, энергетики, транспорта, связи, радиовещания, телевидения, информатики, земли для обеспечения космической деятельности, земли обороны, безопасности и земли иного специального назначения, Существующий

- Земли промышленности, энергетики, транспорта, связи, радиовещания, телевидения, информатики, земли для обеспечения космической деятельности, земли обороны, безопасности и земли иного специального назначения, Планируемый

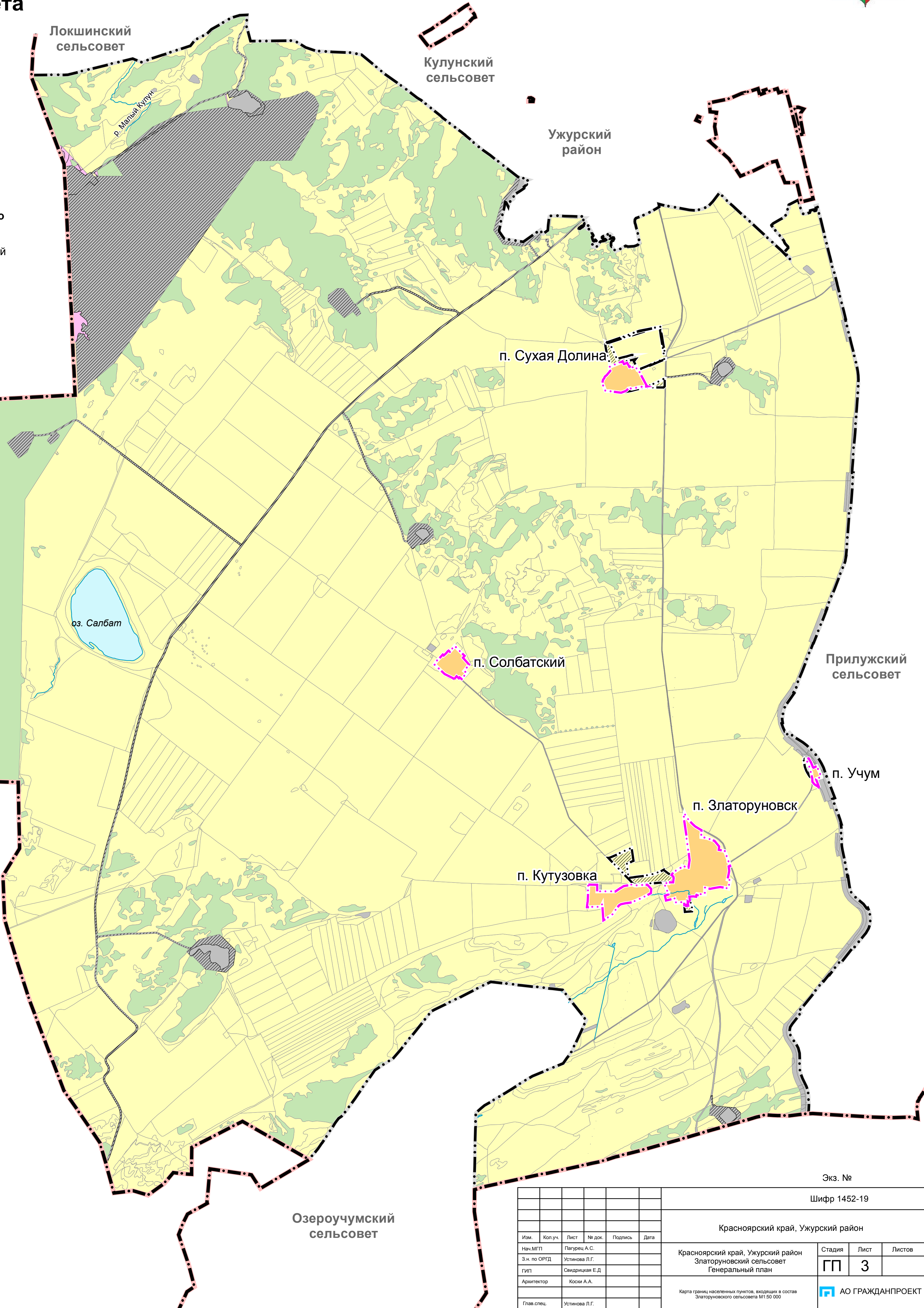

Экз. №

Шифр 1452-19

Красноярский край, Ужурский район

Изм.	Кол.уч.	Лист	№ док.	Подпись	Дата
Нач.МГП	Пагурец А.С.				
З.и. по ОРГД	Устинова Л.Г.				
ГИП	Сивидицкая Е.Д.				
Архитектор	Косих А.А.				
Глав. спец.	Устинова Л.Г.				

Красноярский край, Ужурский район  
Златоруновский сельсовет  
Генеральный план

Стадия	Лист	Листов
ГП	3	

Карта границ населенных пунктов, входящих в состав  
Златоруновского сельсовета М1:50 000

АО ГРАЖДАНПРОЕКТ

Инв №17/16464